S5 - STATO DI FATTO

S5 - STATO DI PROGETTO

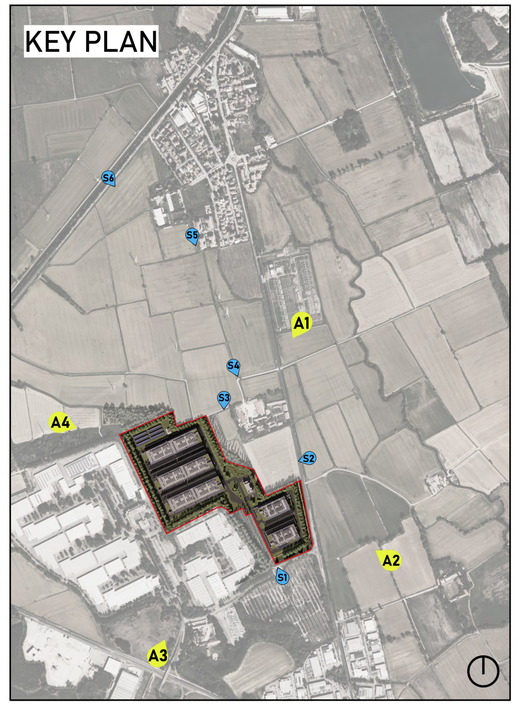

S4 - STATO DI FATTO

S4 - STATO DI PROGETTO

S6 - STATO DI FATTO

S6 - STATO DI PROGETTO

Tutte le dimensioni devono essere controllate in situ. Le quote figurate hanno preferenza sulle dimensioni in scala. Eventuali errori o discrepanze dovranno essere riportati agli architetti.
Questo disegno non sarà editato o modificato dal destinatario.

I diritti d'autore e la proprietà di questo disegno spettano a RKD Architects, il cui previo consenso scritto è necessario per il suo utilizzo, riproduzione o pubblicazione a terzi. Tutti i diritti riservati dalla legge sul diritto d'autore e dalle convenzioni internazionali sul diritto d'autore sono riservati a RKD Architects e possono essere protetti da procedimenti giudiziari di risarcimento per danni e/o ingiunzioni e spese.

A0

Note:

Rev.	Data	Descrizione

COMUNE
COMUNE DI LACCHIARELLA
PROVINCIA DI MILANO

COMITTENTE
Apto

PROGETTISTI
RKD
Clifton Scannell Emerson Associates
Black&White
VALERIO COZZI

STATO: ISTANZA VALUTAZIONE DI IMPATTO AMBIENTALE

PROGETTO: PROGETTO PER LA REALIZZAZIONE DI UN DATACENTER IN COMUNE DI LACCHIARELLA - INSTALLAZIONE DI GRUPPI ELETTROGENI DI EMERGENZA DI POTENZA COMPLESSIVA SUPERIORE A 150 MWt

INDIRIZZO: Lacchiarella Milano

TITOLO DWG: FOTOINSERIMENTI

N. DISEGNO: SCML01-RKD-XX-X-D-A-105008

REV.: | PROGETTO N.: 23332
SCALA:

DATA: NOV.2024

RKD

RKD Design Srl
Piazza Pietro Maroni, 2
Roma
mail@rkd.re
rkd.re